

Reçu à la Préfecture
du Finistère le

30 AVR. 2015

**COMMUNE DE KERLAZ
DEPARTEMENT DU FINISTERE**

PLAN LOCAL D'URBANISME

ZONES DE PREEMPTION

Pièce n° 6.9

Arrêté le : 12 juin 2014

Approuvé le :

28 AVR. 2015





CONSEIL
GÉNÉRAL
Finistère
Penn-ar-Bed



Atlas des propriétés et zones de préemption départementales

Territoire de la communauté de communes du Pays de Douarnenez / Ó{æ̀





espace naturel protégé PROPRIETES DEPARTEMENTALES COMMUNES DE KERLAZ, PLOGONNEC ET LOCRONAN SITES DE LANEVRY ET BOIS DU NEVET

CONSEIL
GÉNÉRAL
Finistère
Penn-ar-Bed

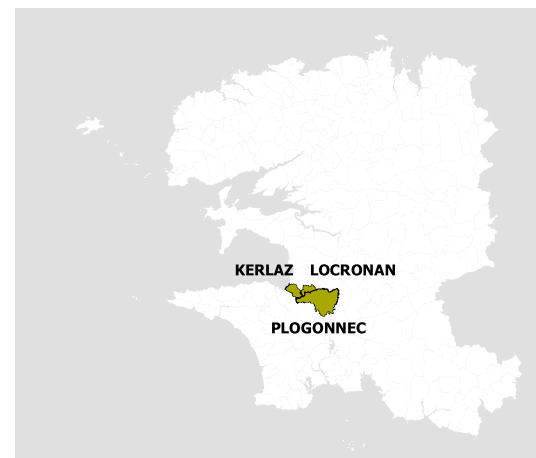
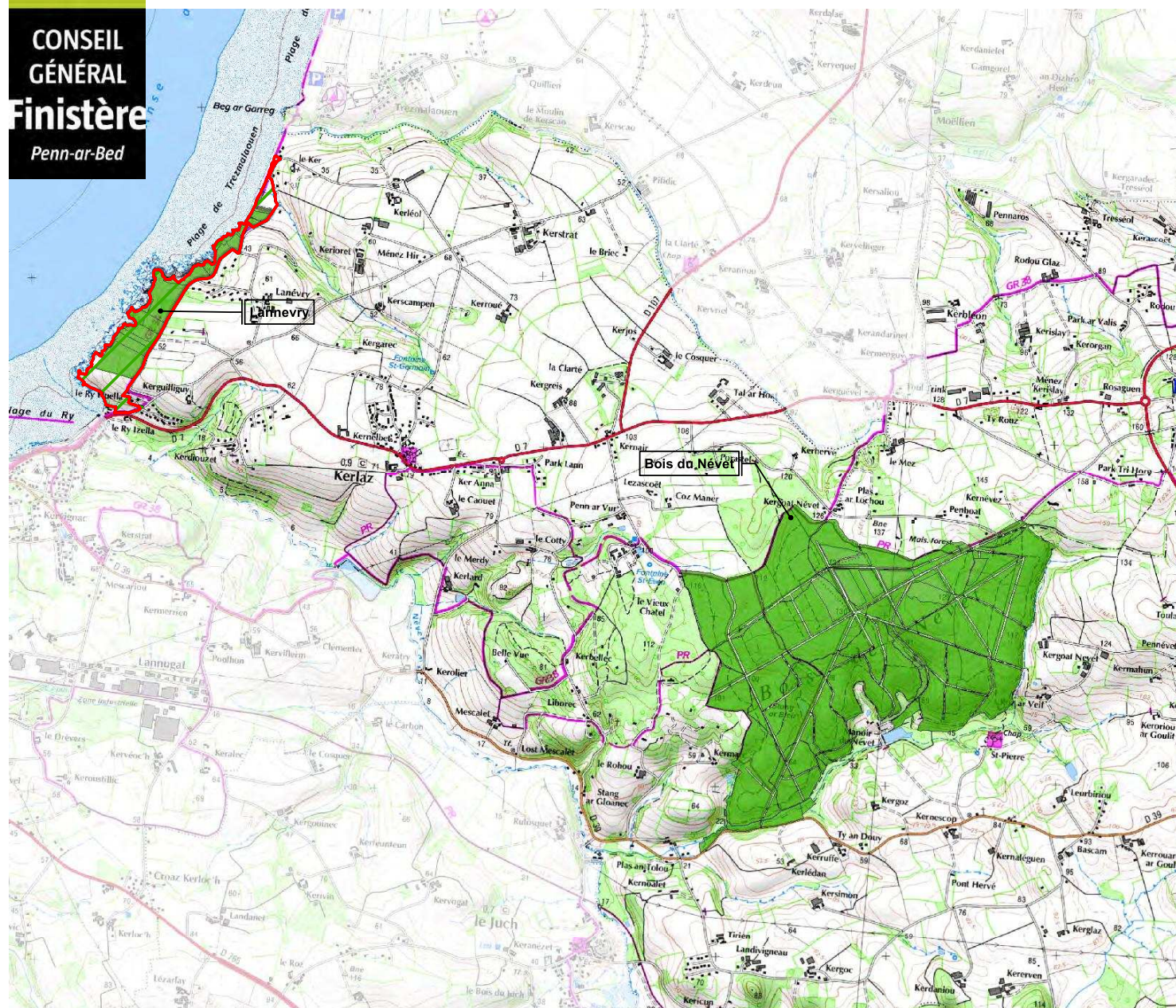

- Zone de préemption
- Projet de périmètre d'intervention départemental
- Propriété départementale
- Propriété communale
- Propriété de l'Etat

Lanévry :	17,90 ha
Bois du Névet :	226,80 ha
- Kerlaz :	131,22 ha
- Locronan :	91,96 ha
- Plogonnec :	3,62 ha

Conseil général du Finistère
Direction de l'eau et de l'environnement
Service des espaces naturels et des paysages
juillet 2010